

Coronamento argine
Piede argine
Alveo
Controfosso
Strada

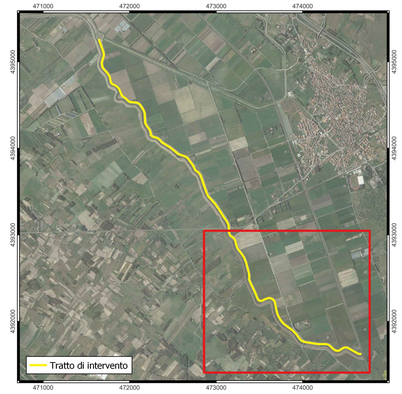

Regione Autonoma della Sardegna
Servizio del Genio civile di Oristano

REGOLARIZZAZIONE E ADEGUAMENTO DELLE ARGINATURE DEL RIO MOGORO NEL TRATTO INTERMEDIO (TRA IL PONTE FERROVIARIO E LA CONFLUENZA CON IL CANALE ACQUE ALTE) PER IL CONSEGUIMENTO DELLA PERCORRIBILITÁ SUL CORONAMENTO - ARGINE DESTRO

PROGETTO DEFINITIVO-ESECUTIVO



Allegato
06.A

Scala
1:2.000

PLANIMETRIA STATO ATTUALE QUADRO A

Rev	data	oggetto
00	06-2023	
01	09-2023	
02	11-2023	
03	07-2024	

SarLand Ingegneria e Architettura
European Certification Institute
ORDINE INGEGNERI PROVINCIA CAGLIARI ALESSANDRO LAI N. 5944

Ing. Alessandro Lai
Dott. Geol. Antonello P.L. Gellon
Ing. Alice Scanu
Ing. Marcello Mesina
Ing. Michele Francesco Mannai
Ing. Francesco Lai
Dott. Alessandro Milia

RESPONSABILE DEL PROCEDIMENTO
Ing. Stefano Piga